Angebot Nr. AG8053436

Offenbach (8053436) - Individuell und hochwertig möbliert

Miete auf Zeit	Miete inkl. NK	Wohnfläche ca.	Zimmer	Frei ab
Zimmer	670,00 EUR pro Monat	18,00 qm	1,0	01.10.2024

Weitere Daten

Stadtteil	
Kaution	2 MM
Etage	4.Stock
Frei bis	unbegrenzt
Mind. Mietzeitraum	90 Tage
Raucher / Nichtraucher	Nur Nichtraucher

Details

- möbliert
- hell
- Verkauf
- ruhig
- verkehrsgünstig

Ausstattung

- Duschbad
- Gasetagenheiz.
- Waschmasch.
- Einbauküche
- Badmitbenutzung
- **Badezimmer**
- mit Dusche
- **Küche**
- Einbauküche
- Wannenbad
- Internet-Anschluß
- Trockner
- Küchenmitbenutzung
- Tageslichtbad

Hinweise

Beachten Sie bitte unsere Hinweise zur Währungsdarstellung unter http://www.homecompany.de/de/currency-info

Exposé im Internet

http://frankfurt.homecompany.de/de/object/AG8053436

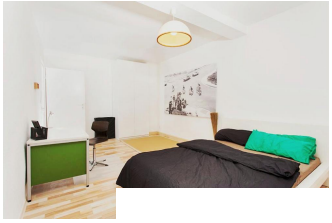

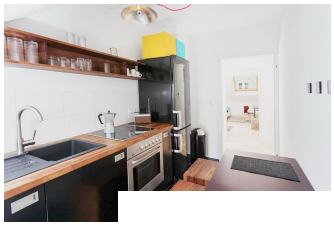

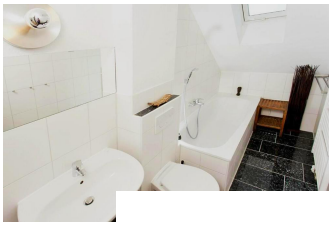

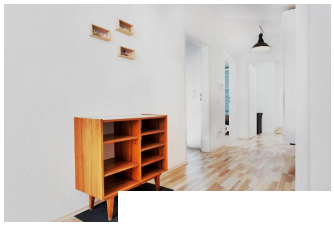

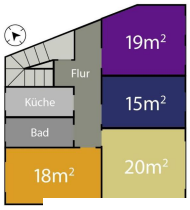

Beschreibung

Modern eingerichtetes Zimmer als eines von 4 separat zu vermietenden WG-Zimmern in einem hochwertig und individuell gestalteten Apartment in Offenbach
Ausstattung
Wohnen+Schlafen: modern eingerichtet mit Doppelbett, Schreibtisch etc.
Küche: komplett ausgestattete Einbauküche zur Mitbenutzung
Bad: helles Bad mit Wanne und Dusche zur Mitbenutzung

Technische Ausstattung: 50MBit Wifi Internet inklusive
Parken: Parkmöglichkeiten im umliegenden Wohnviertel
Sonstiges zum Mietverhältnis:
Miete + Reinigungsgebühr: 20 Euro (Die gemeinsam genutzten Räume werden wöchentlich gereinigt.)
Zusätzlicher Reinigungsservice für das Zimmer ist optional, ansonsten mit vollem Hausrat ausgestattet.
Anbindung und Stadtteil-Info:
– zentral und verkehrsgünstig gelegen: Zu Fuss in ein paar Minuten in die Innenstadt, mit der S-Bahn von der Station Marktplatz mit der S1, S2, S8, S9 direkt in die Frankfurter Innenstadt, oder mit der S8, S9 direkt zum Flughafen. Per Auto schnell auf der A661 oder A3.
Umliegend sind diverse Geschäfte an Rande der Innenstadt, Restaurants und ein REWE, alles in ein paar Minuten zu Fuss zu erreichen.
Da das Haus denkmalgeschützt ist, entfällt die Energieausweispflicht.

Ausdruck am 18.05.2024