Angebot Nr. AG8053437

Offenbach (8053437) - Individuell und hochwertig möbliertes Zimmer

Miete auf Zeit	Miete inkl. NK	Wohnfläche ca.	Zimmer	Frei ab
Zimmer	610,00 EUR pro Monat	15,00 qm	1,0	01.09.2024

Weitere Daten

Stadtteil	
Kaution	2 MM
Etage	4.Stock
Frei bis	unbegrenzt
Mind. Mietzeitraum	90 Tage
Raucher / Nichtraucher	Nur Nichtraucher

Details

- möbliert
- ruhig
- hell
- verkehrsgünstig

Ausstattung

- Duschbad
- Waschmasch.
- Gasetagenheiz.
- Einbauküche
- Küchenmitbenutzung
- **Badezimmer**
- mit Dusche
- **Küche**
- Einbauküche
- Wannenbad
- Trockner
- Internet-Anschluß
- Badmitbenutzung
- Tageslichtbad

Hinweise

Beachten Sie bitte unsere Hinweise zur Währungsdarstellung unter http://www.homecompany.de/de/currency-info

Exposé im Internet

http://frankfurt.homecompany.de/de/object/AG8053437

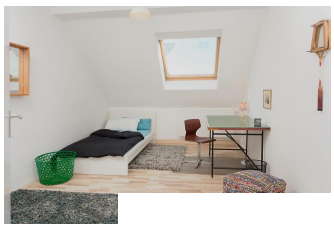

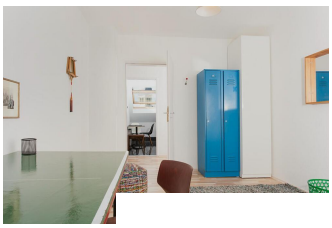

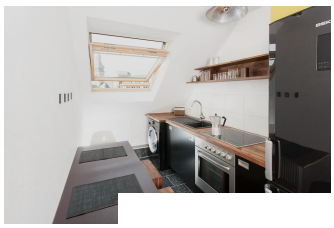

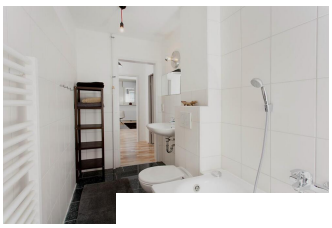

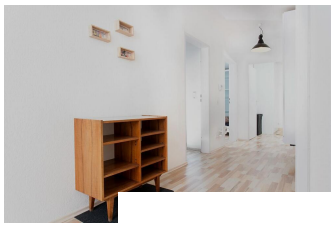

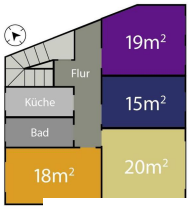

Beschreibung

Sympathisch eingerichtetes Zimmer als eines von 4 separat zu vermietenden WG-Zimmern in einem hochwertig und individuell gestalteten Apartment in Offenbach – zentral und verkehrsgünstig gelegen: Zu Fuß in ein paar Minuten in die Innenstadt, mit der S-Bahn von der Station Marktplatz mit der S1, S2, S8, S9 direkt in die Frankfurter Innenstadt, oder mit der S8, S9 direkt zum Flughafen. Per Auto schnell auf der A661 oder A3.
Renoviert und sauber, moderner Backofen/Ceranfeld, Waschmaschine/Waschtrockner in der Wohnung, helles Bad mit Wanne und Dusche. Umliegend sind diverse Geschäfte an Rande der Innenstadt, Restaurants und ein REWE, alles in ein paar Minuten zu Fuss zu erreichen. Parkmöglichkeiten im umliegenden Wohnviertel.
Zusätzlicher Reinigungsservice für das Zimmer ist optional, ansonsten mit vollem Hausrat ausgestattet.
50MBit Wifi Internet inklusive
+ Reinigungsgebühr von 20 Euro in den Nebenkosten enthalten. Die gemeinsam genutzten Räume werden wöchentlich gereinigt.
Da das Haus denkmalgeschützt ist, entfällt die Energieausweispflicht.

Ausdruck am 18.05.2024