Angebot Nr. AG8054519

Höchst (8054519) - voll ausgestattete 3 Zi-Wohnung

Miete auf Zeit	Miete inkl. NK	Wohnfläche ca.	Zimmer	Frei ab
Wohnung	1.290,00 EUR pro Monat	75,00 qm	3,0	18.05.2024

Weitere Daten

Stadtteil	Frankfurt am Main West
Kaution	2-3 MM
Etage	1.Stock
Frei bis	unbegrenzt
Mind. Mietzeitraum	180 Tage
Raucher / Nichtraucher	Nur Nichtraucher
Balkon	ja

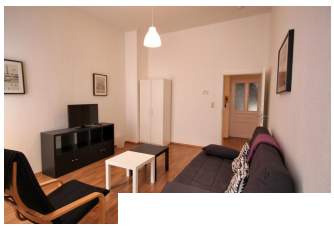

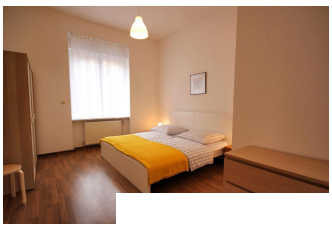

Ausstattung

- 2 Schlafzimmer
- Energieausweis
- Laminat
- Telefonanschluss
- Wannenbad
- Garten
- **Bodenbelag**
- Laminat
- **Küche**
- Einbauküche
- Einbauküche
- Kabelanschluss
- Tageslichtbad
- TV
- Waschmasch.
- Balkon

Hinweise

Beachten Sie bitte unsere Hinweise zur Währungsdarstellung unter http://www.homecompany.de/de/currency-info

Exposé im Internet

http://frankfurt.homecompany.de/de/object/AG8054519

Beschreibung

Schöne, modern eingerichtete Wohnung mit Garten und Balkon.
Die Möblierung ist modern und neu.
- Flur mit großem Spiegel und einer Garderobe
- Wohnzimmer mit schwarzer Couch (Schlafcouch 140 x 200 cm), schwarzem Sessel, Couchtisch, schwarzem
TV-Schrank, Stehleuchte, Kleiderschrank und einem Flatscreen mit SAT-Empfang
- Schlafraum rechts weißes Bett 90 x 200 cm, Nachttisch, Hocker, Schreibtisch, Kleiderschrank,
Abstellkammer mit Bügeleisen, Bügelbrett und Wäscheständer
- Schlafzimmer links zwei Einzelbetten als Doppelbett (2 x 90 x 200 cm), Kleiderschrank, Nachttische und eine Kommode
- Neue Einbauküche mit Herd und Backofen, großer Kühlschrank mit Gefrierfach, Tisch mit 4 Stühlen, Küchenequipment vorhanden (vom Toaster bis hin zur Mikrowelle), Terrakotta
Fliesenboden,
- Hochwertiges Bad: Duschkabine, Handwaschbecken, Handtuchwärmer, WC
- Boden mit hochwertigem Laminat, Küche und Bad Fliesenboden
Das Mainufer, die Königsteiner Straße mit ihren zahlreichen Einkaufsmöglichkeiten (REWE, Metzgerei Zeiss, Apotheken, DM, C&A, Woolworth, Targobank, Deutsche Bank, Juwelieren oder Mobilfunkbetreibern) sowie die Höchster Altstadt mit vielen tollen Restaurants und Kneipen sind in wenigen Minuten zu Fuß erreichbar.
Mietkosten inklusive Nebenkosten, zzgl. Gas/Strom, Mietpreis für 3 Personen, jede weitere Person zuzüglich 70,-- Euro.
Endreinigungspauschale 180,-- Euro
Pflichtangaben zum Energieausweis:
Energieausweis gültig bis: 17.06.2024
Baujahr Gebäude: 1910
Energieausweis: nach Verbrauch
Energiebedarf: 124,7 kWh/m2a
Energieeffizienzklasse: D
Primärer Energieträger: Erdgas

Ausdruck am 18.05.2024