Angebot Nr. AG8071611

Bad Vilbel (8071611) - Die perfekte Kombination zwischen Nähe zur Großstadt und idyllischem Rückzugsgebiet.

Miete auf Zeit	Miete inkl. NK	Wohnfläche ca.	Zimmer	Frei ab
Wohnung	1.690,00 EUR pro Monat	51,00 qm	2,0	01.12.2024

Weitere Daten

Stadtteil	
Kaution	2-3 MM
Etage	3.Stock
Frei bis	unbegrenzt
Mind. Mietzeitraum	90 Tage
Raucher / Nichtraucher	Nur Nichtraucher
Balkon	ja

Details

- Dachgeschoß
- grün
- möbliert
- ruhig
- hell
- Parknähe
- Keller

Ausstattung

- Balkon
- Einbauküche
- Fliesen
- Hausrat
- offene Küche
- Spülmasch.
- TV
- Wannenbad
- **Bodenbelag**
- Fliesen
- **Küche**
- Einbauküche
- Doppelbett
- Energieausweis
- Fussbodenheizung
- Internet-Anschluß
- Rollläden
- Tageslichtbad
- Wäsche
- Waschmasch.

Hinweise

Beachten Sie bitte unsere Hinweise zur Währungsdarstellung unter http://www.homecompany.de/de/currency-info

Exposé im Internet

http://frankfurt.homecompany.de/de/object/AG8071611

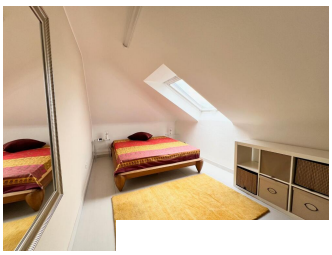

Beschreibung

Direkt vor den Toren Frankfurts! Die perfekte Kombination zwischen Nähe zur Großstadt und idyllischem Rückzugsgebiet.
Ausstattung
Wohnen:
gemütliches Wohnzimmer mit Schreibtisch und TV und Zugang zum Balkon
Küche:
voll ausgestattete Küche und angrenzendem Essbereich am Tresen mit 2 Plätzen

Schlafen:
Doppelbett 1,60 m breit und großer offener Kleiderschrank

Bad:
Tageslicht-Dusch.,-Wannenbad

Technische Ausstattung:
Internet, Kabel TV , elektrische Rollläden, Markise
Balkon:
mit Blick ins Grüne
Stellplatz in der Garage vorhanden.
Sonstiges zum Mietverhältnis:
Das Objekt besteht aus 6 Parteien
Eine Endreinigungspauschale wird erhoben
Anbindung und Stadtteil-Info:
die Wohnung liegt in einer ruhigen Sackgasse, direkt am Park und ist 15 Gehminuten vom Bahnhof entfernt. B3, B521 , R8 Re S6.
Diverse Einkaufmöglichkeiten sind in unmittelbarer Nähe..Spaziergänge in Feld und Wald
Pflichtangaben zum Energieausweis:
Energieausweis gültig bis: 04.04.2028
Baujahr Gebäude: 1990
Energieausweis: Vermietung
Energiebedarf: 149 kWh/m2a
Energieeffizienzklasse: D
Primärer Energieträger: Erdgas

Ausdruck am 20.05.2024