Angebot Nr. AG8071613

Europaviertel (8071613) - Exklusives Luxusapartment im Herzen Frankfurts

Miete auf Zeit	Miete inkl. NK	Wohnfläche ca.	Zimmer	Frei ab
Wohnung	2.600,00 EUR pro Monat	55,00 qm	2,0	01.06.2024

Weitere Daten

Stadtteil	Innenstadt I
Kaution	2.600,00 EUR
Etage	5.Stock
Frei bis	unbegrenzt
Mind. Mietzeitraum	90 Tage
Raucher / Nichtraucher	Nur Nichtraucher
Balkon	ja

Details

- Neubau
- Aufzug
- PKW-Stellplatz
- ruhig
- Parknähe
- U-Bahnnähe
- möbliert
- Hochhaus
- hell
- exclusive Gegend
- verkehrsgünstig

Ausstattung

- Arbeitszimmer
- Einbauküche
- Waschmasch.
- Energieausweis
- Parkett
- Doppelbett
- Terrasse
- Fussbodenheizung
- Hausrat
-
- Balkon
- Garten
- Spülmasch.
- Internet-Anschluß
- Trockner
- Rollläden
- offene Küche
- Duschbad
- ...

Hinweise

Beachten Sie bitte unsere Hinweise zur Währungsdarstellung unter http://www.homecompany.de/de/currency-info

Exposé im Internet

http://frankfurt.homecompany.de/de/object/AG8071613

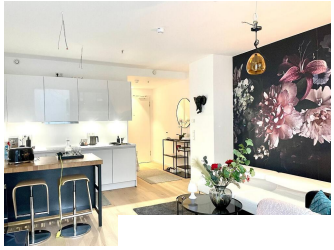

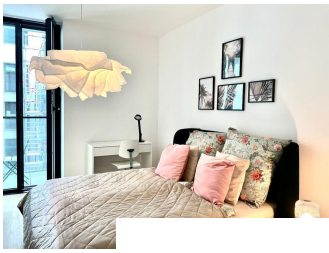

Beschreibung

Elegante und luxuriöse Wohnung mit Parkplatz, Balkon und Aufzug.
Wohnen:
Geräumiger und elegant gestalteter Wohnbereich mit zeitgemäßen Möbeln und exquisiter Dekoration.
Küche:
Offenes Küchenkonzept, perfekt gestaltet und mit hochwertigen Geräten ausgestattet, exklusive Kaffee-/Espressomaschine.
Hochwertige Armaturen und Ausstattungen, die sowohl Funktionalität als auch modernen ästhetischen Anspruch widerspiegeln.
Essen:
Stilvoller Essbereich, der nahtlos in den Wohnraum integriert ist.
Schlafzimmer:
Luxuriöses Schlafzimmer mit komfortablem Doppelbett für eine erholsame Nachtruhe.
Exklusive Dekoration und Möbel.
Bad:
Modernes Badezimmer mit hochwertigen Armaturen, darunter eine geräumige begehbare Dusche, eine Badewanne und ein Designer-Waschtisch.
Luxuriöse Handtücher etc. u
Technische Ausstattung:
High-Speed-Internetverbindung.
Balkon:
Privater Balkon mit Sitzbereich.
Parkplatz:
Parkplatz in der sicheren Parkanlage des Gebäudes, der den Bewohnern mit Fahrzeugen bequemen und sicheren Zugang bietet.
Hausinfo:
Hochhausgebäude. Wohnung mit Concierge, Fitnessstudio und Dachterrasse.
Gepflegte Immobilie mit 24/7-Concierge-Service, der unvergleichlichen Komfort und Sicherheit für die Bewohner gewährleistet.
Zusätzliche Mietpreisinformationen:
All-Inclusive-Mietpreis.
Stadtteil-und Transport Infos:
Top-Lage im Herzen von Frankfurt, 5 Minuten zu Fuß zum Hauptbahnhof und 3 Minuten zur Frankfurter Messe. Mit dem Auto 20 Minuten zum Flughafen und 5 Minuten zur Autobahn A5. Perfekte Lage für Geschäftsreisende.
Art des Energieausweises: Verbrauchsausweis
Ausstellungsdatum: Nach April 2014 (EnEV 2014)
Hauptenergiequelle: Fernwärme
Heizungsart: Fußbodenheizung

Ausdruck am 20.05.2024